NLP-S2-A





опал

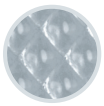

призма



микропризма



Светодиодные универсальные панели Navigator с блоком аварийного питания серии NLP-S2-A предназначены для организации эвакуационного освещения в торговых центрах, офисах, учебных заведениях и на муниципальных объектах. Работают как в штатном режиме, так и при аварийном отключении сетевого питания.



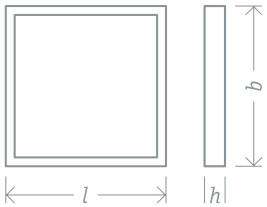

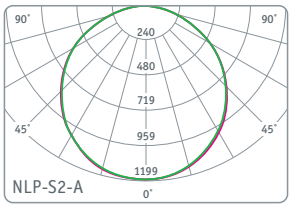

- **Эффективность до 125 лм/Вт**
- **Отсутствие вредных для глаз пульсаций освещенности** (коэффициент пульсации <1%)
- **Равномерная фронтальная засветка** достигается благодаря вторичной оптике, установленной на светодиодные модули
- **Универсальный способ монтажа: встраиваемый в подвесной потолок типа «Армстронг» и накладной**
- **Различные типы рассеивателей:** опал, микропризма, призма
- **Литий-ионный аккумулятор большой емкости гарантирует 60 или 180 минут стабильной работы светильника в аварийном режиме, в зависимости от установленного блока аварийного питания**

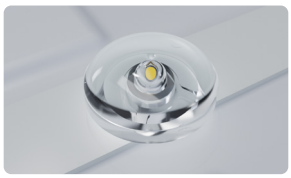

Код продукта	Тип рассеивателя	Мощность, Вт	Напряжение, В	Цветовая температура, К	Световой поток, лм	Коэф. мощн., cos φ	Размер *l x b x h*, мм	Кол-во шт. в коробке	Штрихкод
NLP-OS2-36-4K-IP20-LED-A1	опал	36	176–264	4000	3700	>0,98	595 x 595 x 45	6/1	4650230 **95094** 9
NLP-OS2-36-4K-IP20-LED-A3	опал	36	176–264	4000	3700	>0,98	595 x 595 x 45	6/1	4650230 **95095** 6
NLP-OS2-36-6.5K-IP20-LED-A1	опал	36	176–264	6500	3700	>0,98	595 x 595 x 45	6/1	4650230 **95096** 3
NLP-OS2-36-6.5K-IP20-LED-A3	опал	36	176–264	6500	3700	>0,98	595 x 595 x 45	6/1	4650230 **95097** 0
NLP-MS2-36-4K-IP20-LED-A1	микропризма	36	176–264	4000	4200	>0,98	595 x 595 x 45	6/1	4650230 **95773** 3
NLP-MS2-36-4K-IP20-LED-A3	микропризма	36	176–264	4000	4200	>0,98	595 x 595 x 45	6/1	4650230 **95774** 0
NLP-MS2-36-6.5K-IP20-LED-A1	микропризма	36	176–264	6500	4200	>0,98	595 x 595 x 45	6/1	4650230 **95775** 7
NLP-MS2-36-6.5K-IP20-LED-A3	микропризма	36	176–264	6500	4200	>0,98	595 x 595 x 45	6/1	4650230 **95776** 4
NLP-PS2-36-4K-IP20-LED-A1	призма	36	176–264	4000	4500	>0,98	595 x 595 x 45	6/1	4650074 **61608** 7
NLP-PS2-36-4K-IP20-LED-A3	призма	36	176–264	4000	4500	>0,98	595 x 595 x 45	6/1	4660134 **80406** 4
NLP-PS2-36-6.5K-IP20-LED-A1	призма	36	176–264	6500	4500	>0,98	595 x 595 x 45	6/1	4660134 **80407** 1
NLP-PS2-36-6.5K-IP20-LED-A3	призма	36	176–264	6500	4500	>0,98	595 x 595 x 45	6/1	4660134 **80408** 8

*60 месяцев гарантии для светильника, 12 месяцев гарантии для блока аварийного питания.