КРОНШТЕЙНЫ ДЛЯ УЛИЧНЫХ СВЕТИЛЬНИКОВ К1Н

Кронштейны предназначены для установки уличных светильников консольного типа (РКУ, ГКУ, ЖКУ, ДКУ и т.п.), массой не более 25 кг, на стены и опоры. Установка кронштейнов на стены осуществляется приставным способом, а на опоры — при помощи бандажной ленты. Изготовлены из прочной стали и окрашены порошковой краской.

Серый

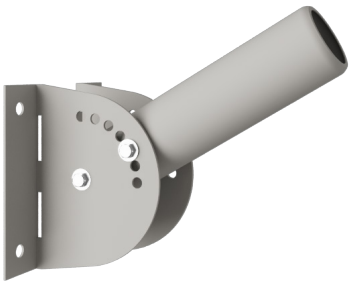

КРОНШТЕЙН НАСТЕННЫЙ/ УНИВЕРСАЛЬНЫЙ
К1Н-0-02-СМ

Белый

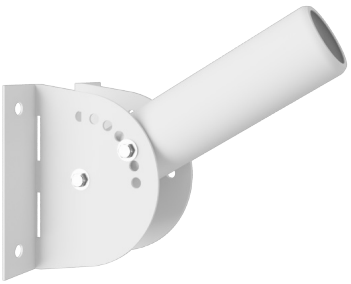

КРОНШТЕЙН НАСТЕННЫЙ/ УНИВЕРСАЛЬНЫЙ
К1Н-0-02-БМ

∅ 48 мм
Установочный посадочный размер для светильника

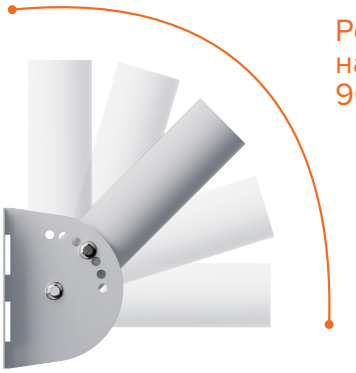

Регулируемый угол наклона кронштейна 90°

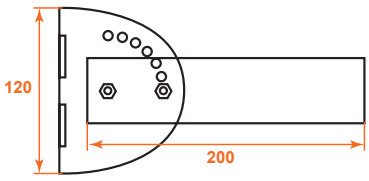

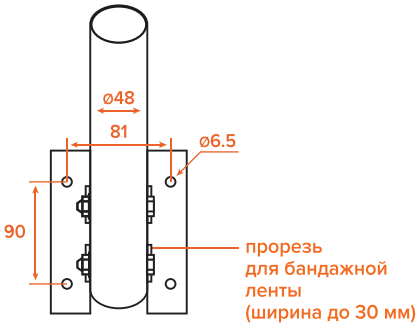

Модель	К1Н-0-02-БМ	К1Н-0-02-СМ
Кронштейн	настенный / универсальный	настенный / универсальный
Количество устанавливаемых светильников	1	1
Угол наклона	0-90°	0-90°
Длина рабочей части, мм	200	200
Масса, кг	0,62	0,62
Диапазон высот установки, м	0-20	0-20
Материал кронштейна	сталь	сталь
Цвет кронштейна	белый	серый
Габариты, мм	200x120x90	200x120x90
Срок гарантии, лет	3 года	3 года

СДЕЛАНО В РОССИИ

www.wolta.ru
Контактный телефон: +7 (495) 532-23-23

WOLTA®