ОДНОФАЗНЫЕ

ТРЕКОВЫЕ ПРОЖЕКТОРЫ

НОВИНКА

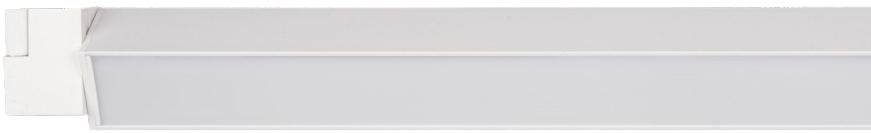



Линейные прожекторы рассеянного света **PTR 41** идеально подходят для общего равномерного освещения коммерческих и бытовых помещений, торговых центров, супермаркетов, выставочных павильонов, автосалонов, ресторанов, кафе, отелей, музеев, административно-хозяйственных помещений и т.д.

БЕЗ пульсации

класс защиты IP40

AL

РАВНОМЕРНОЕ ЗАЛИВАЮЩЕЕ ОСВЕЩЕНИЕ

ОТСУТСТВИЕ СЛЕПЯЩЕГО ЭФФЕКТА

ВОЗМОЖНОСТЬ РЕГУЛИРОВКИ УГЛА НАКЛОНА

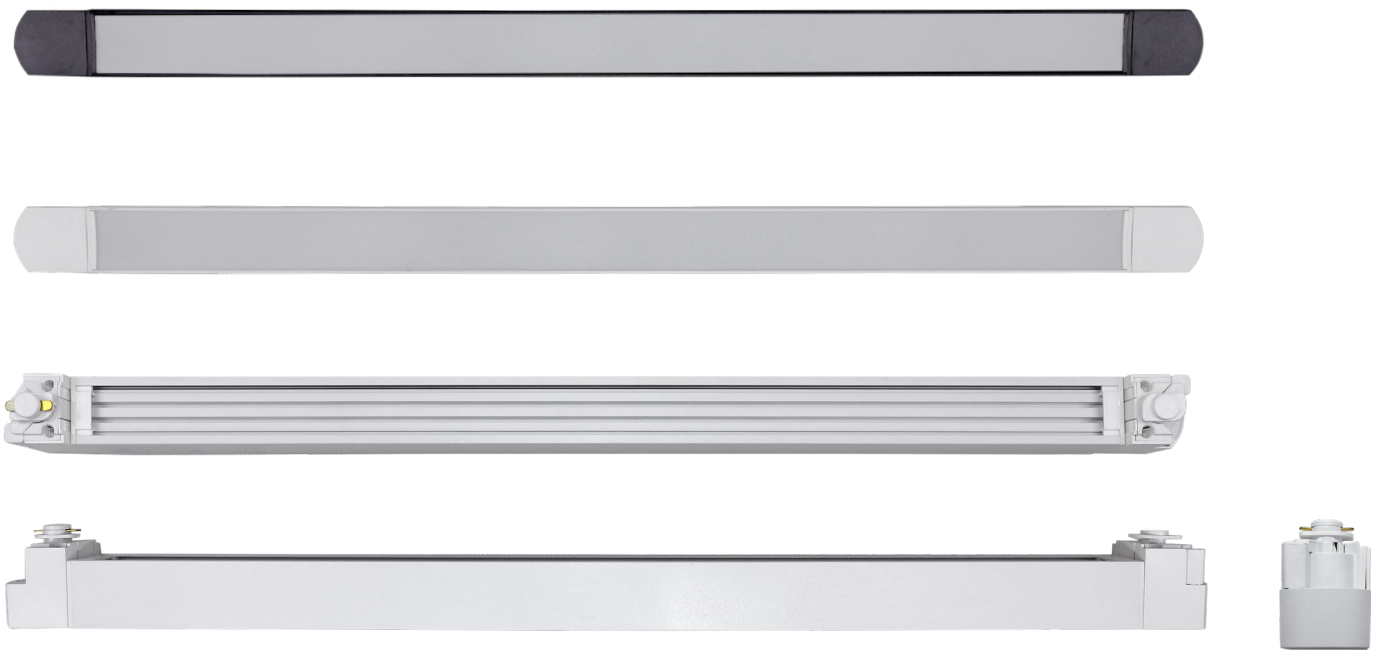

ТРЕКОВЫЕ ПРОЖЕКТОРЫ ОДНОФАЗНЫЕ **PTR 41**





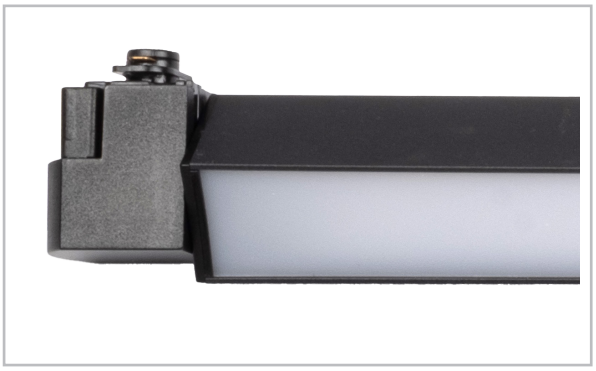

SMD 2835 | 180 - 250V | Ra80 | 120° | 4000K | WH | BL | ЧАСОВ 30000 | ГАРАНТИЯ 2 года

Код для заказа	Штрих-код	Артикул	Мощность, Вт	Цветовая темп., К	Световой поток, Лм	Цвет корпуса	Размеры, LxBxH, мм	Вес, кг	Упак., шт.
5068377	4895205068377	PTR 4140R 40W 4000K 120° BL IP40	40	4000	3000	черный	610x35x57	0,38	1/25
5068391	4895205068391	PTR 4140R 40W 4000K 120° WH IP40				белый			

Фирма-производитель оставляет за собой право на внесение изменений в конструкцию, дизайн и комплектацию изделия, не ухудшающих его потребительских характеристик.