Uniel

НОВИНКА!

СВЕТИЛЬНИКИ ЛИНЕЙНЫЕ СОЕДИНЯЕМЫЕ серии ULO-K21

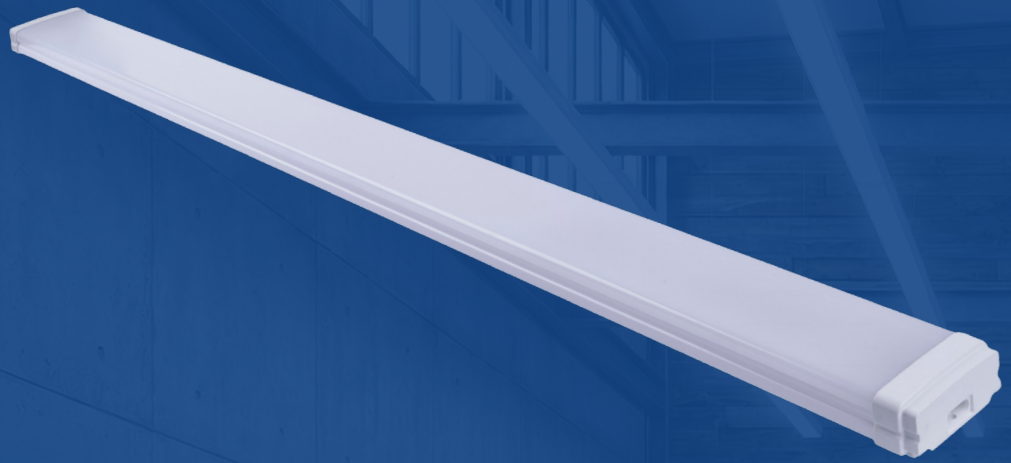

Предназначены для внутреннего освещения жилых, общественных, производственных и промышленных помещений.

Светильники обеспечивают равномерное, комфортное освещение без затемнений и бликов, отличаются высокой цветопередачей и низким энергопотреблением.

Предусмотрены варианты накладного и подвесного монтажа, а также возможность соединения в единую линию до 5 светильников.



СДЕЛАНО В РОССИИ

НА СКЛАДЕ

Uniel®

СВЕТИЛЬНИКИ ЛИНЕЙНЫЕ СОЕДИНЯЕМЫЕ
серии **ULO-K21**

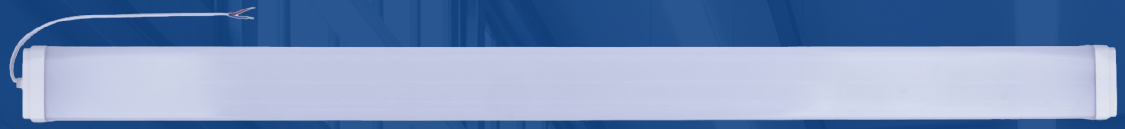

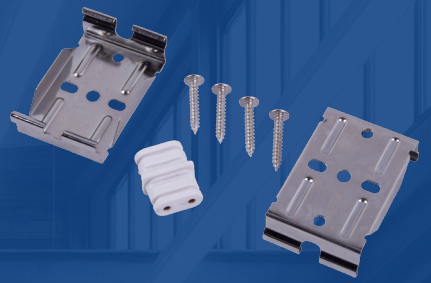

Преимущества:

- Соединение в линии до 5 шт.
- Комфортный свет без бликов (опаловый рассеиватель).
- Прочный и долговечный корпус из поликарбоната.
- Простой и универсальный монтаж.
- Обладают высокой степенью пыле- и влагозащиты, подходят для большинства типов помещений.

Комплект поставки:

Шурупы – 4 шт.
Скобы для накладного монтажа – 2 шт.
(на те же скобы устанавливаются подвесы).
Коннектор для параллельного соединения – 1шт.

Рекомендуемый набор подвесов - UFL-H02 SILVER 100 POLYBAG (приобретаются отдельно).

230 В | Ra ≥ 80 | IP65 | cos φ >0,95 | КОЭФФИЦИЕНТ ПУЛЬСАЦИИ <1% | 120° | -20° +40° | ГАРАНТИЯ 5 ЛЕТ

Наименование	код	Мощность	Световой поток	Цветовая температура	Размер светильника	Вес изделия	Транспортная упаковка
		Вт	лм	К	мм		шт.
ULO-K21A 20W/4000K/L62/K IP65 WHITE	UL-00013698	20	2200	4000	625x84x44	263	24
ULO-K21A 20W/5000K/L62/K IP65 WHITE	UL-00013699	20	2200	5000	625x84x44	263	24
ULO-K21A 40W/4000K/L125/K IP65 WHITE	UL-00013700	40	4400	4000	1205x84x44	526	24
ULO-K21A 40W/5000K/L125/K IP65 WHITE	UL-00013701	40	4400	5000	1205x84x44	526	24